

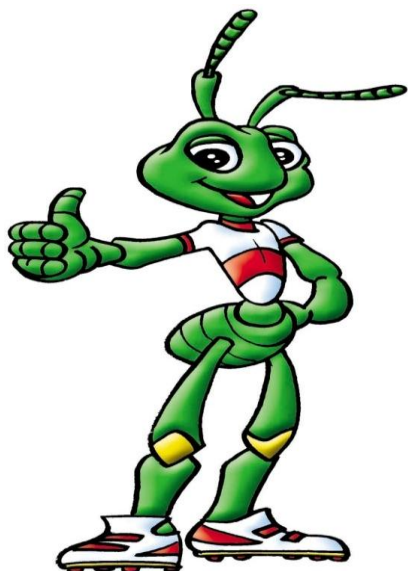

Scuola Calcio – Iscrizione stagione 2010/2011



Cosa serve:

- n. 2 foto tessera
- Certificato contestuale residenza stato di famiglia ad uso sportivo da richiedere in comune (non necessario per coloro che nella passata stagione erano già tesserati per la NSF)
- Codice fiscale del bambino
- Firme sul cartellino di entrambi i genitori e del bambino
- Certificato medico di sana e robusta costituzione rilasciato dal medico di famiglia per chi non ha ancora 12 anni.

Quota annuale:

- € 300,00 da versarsi in unica soluzione al momento dell'iscrizione
- € 330,00 in due rate
(€ 200,00 al momento dell'iscrizione e € 130,00 entro il 15.12.2010)

Per informazioni o chiarimenti:

Fulvio Ulisse 347 2757331

COGNOME : _____

NOME : _____

LUOGO NASCITA : _____ DATA NASCITA _____

C.F. _____

RESIDENZA(città) : _____ CAP : _____

VIA : _____

TEL. CASA : _____ CELLULLARE : _____